

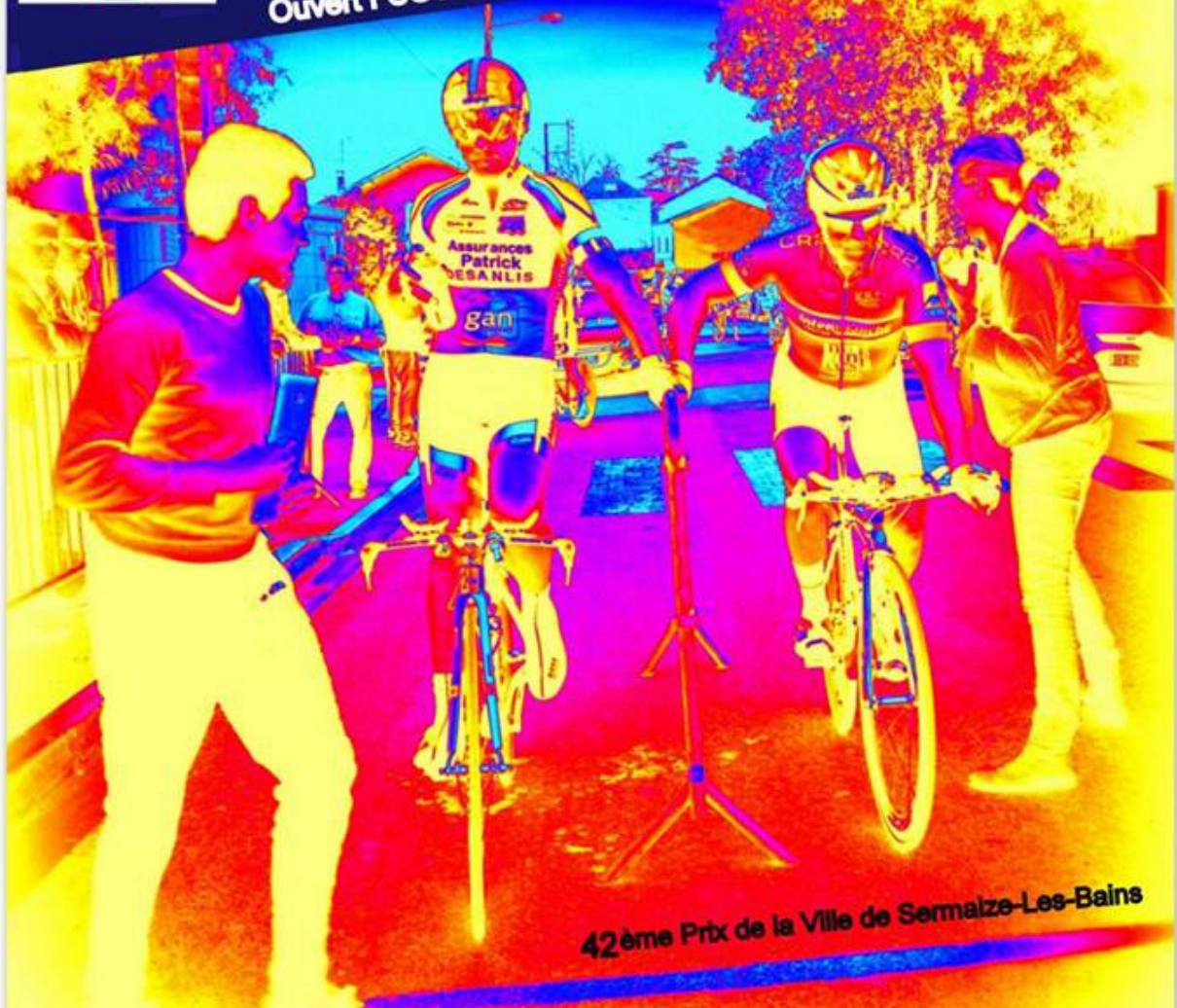

www.pedale-sermaizienne.fr

Ouvert FSGT-FFC-UFOLEP + non licenciés

Tel:03/26/72/01/64



42ème Prix de la Ville de Sermaize-Les-Bains

23ème CHRONO-SERMAIZIEN

Départ 14h00 **Dlm. 15 Octobre 2017**



Mr Michel Philippe 3 rue d'Andernay 51250 SERMAIZE-LES-BAINS



Dimanche 15 Octobre 2017
42ème Prix de la Ville de
SERMAIZE-LES-BAINS
23ème CHRONO-SERMAIZIEN

Michel PHILIPPE
3 rue d'Andernay
51250 SERMAIZE-LES-BAINS
contact : 03 26 72 01 64
michel.philippe0796@orange.fr



Départ à partir de 14 heures de la salle des fêtes

2 Formules suivant les catégories

Parcours sans difficultés



A : Circuit de 18,44 km (réservé aux gentlemen non licenciés)

1. Minimes & Cadets (Licenciés ou non licenciés)
2. Gentleman NL Moins de 60 ans (1957 et après)
3. Gentleman NL Plus de 60 Ans (1956 et avant)
4. Mixte ou Féminines Non Licenciés



B : Circuit de 25,75 km

5. Gentleman : - de 40 ans (1977- 1978 etc...)
6. Gentleman : + de 40 ans (1967 - 1976)
7. Gentleman : + de 50 ans (1957 - 1966)
8. Gentleman : + de 60 ans (1956 et Avant)
9. Mixte ou Féminines.



Rappel : 1 coupe à chaque équipe

- Le Gentleman est le coureur le plus âgé de l'équipe et porte le dossard.
- Port du casque obligatoire.
- Non licencié avec certificat médical récent.
- Les départs seront déterminés par tirage au sort le 14 Octobre à 19h00'



www.pedale-sermaizienne.fr

CHRONO SERMAIZIEN : Parcours A

ID: 8394283
18,44

Parcours non Licenciés



DESCRIPTION

PROFIL ALTIMETRIQUE

SERVICES

EXPORT GPS

TRANSFERT GPS

INFORMATIONS GÉNÉRALES

Localité de départ
Localité d'arrivée

Sermaize-les-Bains
Sermaize-les-Bains

18,44

Altitude min. 114m
Altitude max. 145m
Dénivelé Tot. + 75m
Dénivelé Tot. - -77m

NOTES DE L'AUTEUR

Départ devant la salle des fêtes.
Arrivée devant le grand Parking juste après le pont du canal.

MOTS-CLÉS

Aucun

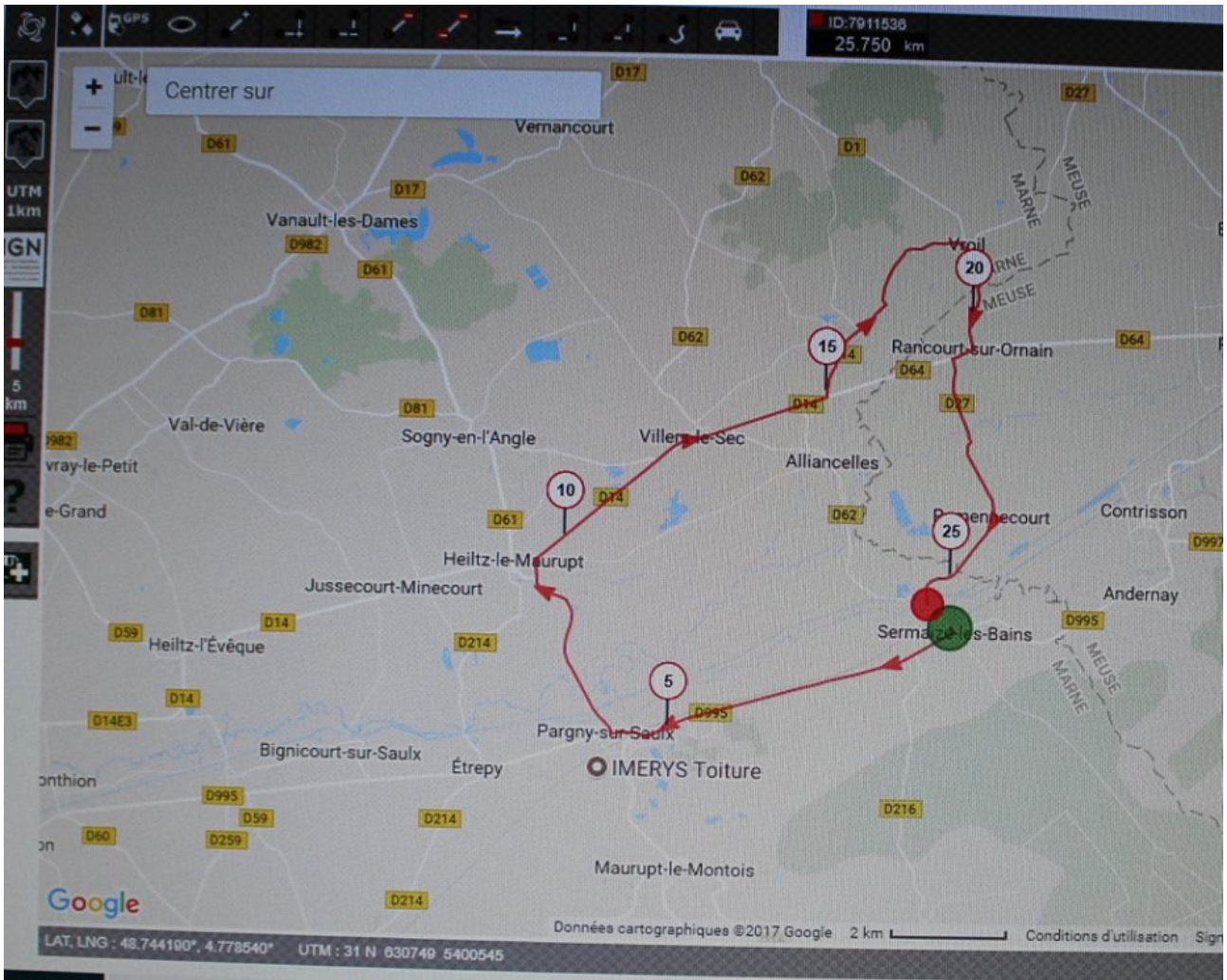

DESCRIPTION PROFIL ALTIMETRIQUE SERVICES EXPORT GPS TRANSFERT GPS

INFORMATIONS GÉNÉRALES

Localité de départ	Sermaize-les-Bains
Localité d'arrivée	Sermaize-les-Bains
25.75 km	
Altitude min.	114m
Altitude max.	160m
Dénivelé Tot. +	109m
Dénivelé Tot. -	-113m

NOTES DE L'AUTEUR

Aucune

MOTS-CLÉS

CHRONO SERMAIZIEN

Règlement 2017

- Art. 1 Epreuve ouverte aux licenciés FSGT - UFOLEP - FFC
et aux non licenciés sur présentation d'un certificat médical récent (Cyclisme en compétition)
- Art. 2 Le port du casque est obligatoire.
- Art. 3 Le temps de l'équipe sera pris sur le porteur du dossard.
- Art. 4 Les voitures suiveuses sont autorisées mais doivent impérativement se tenir à 20 mètres derrière le concurrent.
- Art. 5 Départs de minute en minute à partir de 14 heures par tirage au sort, non licenciés en premier.
- Art. 6 Le parcours est fléché, affiché et signalé par l'Amicale Radio Assistance Sermaizienne
Tout coureur devra en avoir connaissance.
- Art. 7 Une équipe rejointe doit laisser un écart de 50 mètres afin de respecter l'équité sportive
Cette épreuve se voulant une fête du vélo, les infractions seront sanctionnées en temps ou par la mise hors course pour irrégularité.
- Art. 8 Il est interdit de s'échauffer aux abords de la ligne de départ, de même après l'arrivée il est interdit de repasser la ligne à contresens.
- Art. 9 Les gerbes, coupes et lots ne seront remis qu'aux équipes présentes à la proclamation des résultats.

23^{ème} CHRONO SERMAIZIEN

DIMANCHE 15 OCTOBRE 2017

BULLETIN D'INSCRIPTION

PARCOURS 18,44 25,75

TIREUR Licencié Non licencié

NOM : _____ Prénoms : _____

CLUB ou VILLE

Date de naissance

Adresse : _____

Téléphone : _____ Assuré : OUI NON

GENTLEMAN Licencié Non licencié

NOM : _____ Prénoms : _____

CLUB :

Date de naissance

Adresse : _____

Téléphone : _____ Assuré : OUI NON

Bulletin à retourner pour le **13-10-2017** avec règlement par cheque
bancaire libellé au nom de la **PEDALE SERMAIZIENNE**
A Mr PHILIPPE Michel 3, Rue d'Andernay 51250 SERMAIZE LES BAINS
RENSEIGNEMENTS : TEL : 03 26.72.01.64 (après 18 heures)
Mail : michel.philippe0796@orange.fr

Inscription par équipe = 20 euros

Votre adresse mail :